

GASTSTÄTTE

Renfert Hölftne Schluse

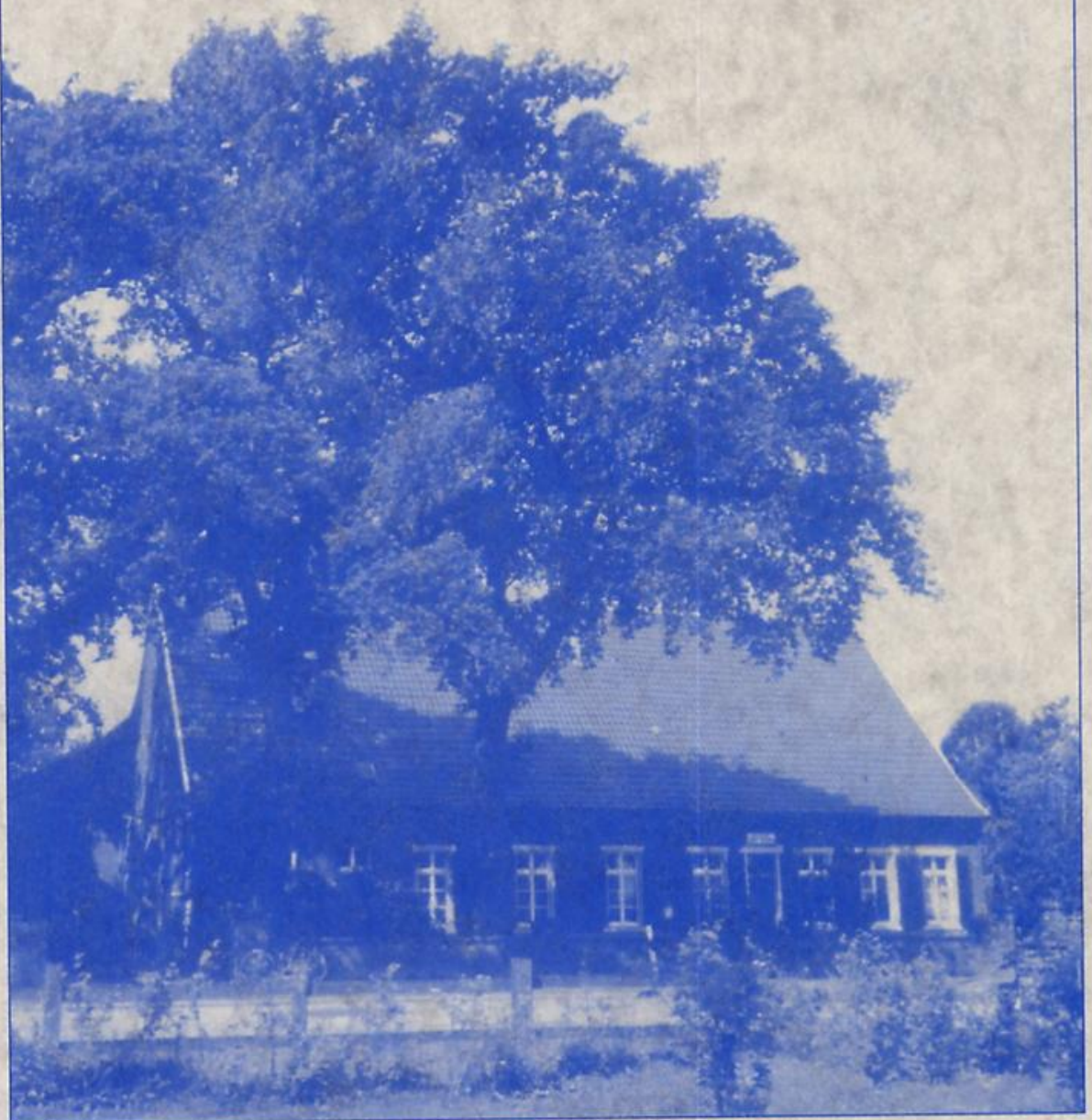

GASTSTÄTTE

Renfert Hölt'ne Schluse

Von der Neubrückenstraße in Münster bis nach Maxhafen, südwestlich von Rheine, durchzieht der Max-Clemens-Kanal das Münsterland.

Einst sollte er Münster mit der Zuider See und damit mit der Nordsee verbinden. 1724 erfolgte dann der erste Spatenstich zum Kanalbau durch Fürstbischof Clemens-August (Wittelsbacher). Sein Nachfolger Maximilian legte als Endpunkt Maxhafen an. Von den beiden Bauherren Max und Clemens erhielt der Kanal seinen Namen.

Es gab zwei Schleusen: die eine aus Holz, die »Hölt'ne Sluse« bei Renfert, in der nördlich von Münster gelegenen Bauerschaft Sandrup und eine andere aus Baumberger Sandstein, die »Steenene Sluse« bei Blomberg, in der westlich von Greven gelegenen Bauerschaft Westerode.

Der Bau der »Steenenen Sluse« erfolgte 1726 bis 1728. Um den starken Wasserdruck, der auf den Dämmen und besonders auf der »Steenenen Sluse« lastete, zu vermindern, baute man in die obere Haltung 8 km vom Kanalbeginn entfernt noch eine Schleuse ein.

Wie sehr vom Beginn des Kanalbaus an die falsche Sparsamkeit der Stände das Grundübel des ganzen Unternehmens war, so sehr zeigte sie sich auch bei der Anlegung der neuen Schleuse, die nicht etwa aus Stein, sondern aus Holz mit wesentlich geringeren Maßen als die »Steenene Sluse« gebaut wurde.

Durch die nur 18,30 m lange und 4,40 m breite hölzerne Schleuse konnte jeweils nur ein Schiff hindurchgeschleust werden. Solch ein Fahrzeug war gut 16 m lang und 3 m breit und besaß eine Tragfähigkeit von 60 bis 70 Schiffspfund, was etwa 175 bis 200 Zentnern entspricht.

Zur Zeit des Kanalbaues hatten die Vorfahren der Familie Renfert ganz in der Nähe der hölzernen Schleuse ein landwirtschaftliches Anwesen. Bauherren und Arbeiter des Kanals kehrten dort gern als Gäste ein, und es entstand eine Gastwirtschaft, die »Hölt'ne Sluse«. Sie erinnert noch heute an die dort ehemals vorhanden gewesene aus Holz gebaute Schleuse, die 1853 abgebrochen wurde, als der Kanal schon etwa 15 Jahre außer Betrieb war.



Speisen

€

- 1. Schinkenbrot**
von Westf. Knochenschinken 6,00
- 2. Schinkenbrot**
von Westf. Knochenschinken mit Spiegelei 6,50
- 3. Brot mit Käse oder Leberwurst belegt** 4,50
- 4. Kleines Schinkenbrot**
von Westf. Knochenschinken 3,80
- 5. Kleines Schinkenbrot mit Spiegelei**
von Westf. Knochenschinken 4,30
- 6. Eierpfannkuchen in Speck gebacken**
*mit Preiselbeeren oder grünem Salat
oder Kompott (Äpfel oder Pflaumen)* 6,00
- 7. Portion Rührei**
3 Eier mit Schinken und Zwiebeln auf Brot 6,00
- 8. Portion Rührei**
*3 Eier mit Schinken, Zwiebeln und Champignons
auf Brot* 8,50
- 9. Portion Rührei**
*3 Eier mit Schinken, Zwiebeln und Pfifferlingen
auf Brot* 11,00
- 10. Rindfleischsuppe oder Hühnersuppe** 2,20



Getränke

| | € |
|--|------|
| König Pilsener 0,25 l | 1,40 |
| König Pilsener 0,4 l | 2,30 |
| König Pilsener, Krug 0,5 l | 2,50 |
| Altbier (Pinkus Müller) 0,2 l | 1,20 |
| Altbier (Pinkus Müller) 0,4 l | 2,20 |
| Altbier mit Schuß Himbeer 0,2 l | 1,30 |
| Altbier mit Schuß Himbeer 0,4 l | 2,40 |
| Bitburger Drive, alkoholfrei vom Faß ... 0,25 l | 1,60 |
| Bitburger Drive, alkoholfrei vom Faß 0,4 l | 2,60 |
| Münsterländer Korn 32% 2 cl | 0,80 |
| Münsterländer Doppelkorn 38% 2 cl | 1,00 |
| Wacholder 32% 2 cl | 0,80 |
| Steinhäger 38% 2 cl | 1,30 |
| Weinbrand (Asbach, Dujardin) 2 cl | 1,80 |
| Cognac Remy Martin 2 cl | 3,00 |
| Aquavit (Malteser) 2 cl | 1,80 |
| Underberg Fläschchen, 2 cl | 1,80 |
| Gilka (Kaiserkümmel) 38% | 1,80 |
| Bommerlunder 2 cl | 1,60 |
| Aufgesetzter 2 cl | 1,00 |

Getränke

| | € |
|---|------|
| Glas Wein (<i>Mosel, Rhein, Badisch</i>) 0,1 l | 1,70 |
| Karaffe Wein (<i>Mosel, Rhein, Badisch</i>) . . . 0,25 l | 3,50 |
| Glas Rotwein | |
| (<i>Réserve Châteaubriand Beaujolais</i>) 0,1 l | 2,20 |
| (<i>Bordeaux Réserve Monet</i>) 0,1 l | 2,20 |
| Karaffe Rotwein 0,25 l | 4,00 |
| Glühwein | 1,80 |
| Grog von Rum (<i>Pott 4 cl, 42%</i>) | 3,20 |
| | |
| Apfelsaft 0,2 l | 1,60 |
| Johannisbeersaft 0,2 l | 1,60 |
| Orangensaft 0,2 l | 1,60 |
| Coca Cola 0,2 l | 1,30 |
| Gerri Orange oder Zitrone 0,2 l | 1,30 |
| Fl. Apollinaris 0,25 l | 1,60 |
| | |
| Glas heiße Zitrone | 1,60 |
| Tasse Kaffee | 1,30 |
| Kännchen Kaffee | 2,50 |
| Glas Tee | 1,30 |
| Kännchen Tee | 2,50 |
| Große Tasse Schokolade mit Sahne . . . 0,25 l | 2,60 |
| Becher Milch | 1,00 |
| Tee mit Rum (<i>Pott 4 cl, 42%</i>) | 3,20 |

GASTSTÄTTE

Renfert Höltne Schluse



Öffnungszeiten:

Werktags 18.00 bis 23.00 Uhr

Sonntag und Montag Ruhetag

Am Max-Klemens-Kanal 303 · 48159 Münster · Tel. 02 51/21 64 40

© walt hartman